CAPRI IATE CLUBE

Informativo Institucional

Nº 05 - Dezembro - 2024

PALAVRA DA DIRETORIA

Caros associados, seguimos firmes em nosso propósito de oferecer experiências únicas e fortalecer as atividades do Capri Iate Clube. Agradecemos a todos que participam da vida do clube, pois é essa união que nos impulsiona a crescer. Continuamos juntos, rumo a novas conquistas.

DECKS DA PRAIA E DO RESTAURANTE

Os trabalhos no deck da praia e no deck do restaurante estão em fase de conclusão. Em breve, esses espaços estarão prontos para receber os associados, proporcionando momentos de lazer e contemplação.

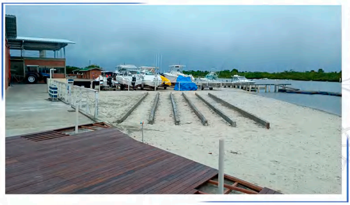

REFORMA DA COZINHA DOS SÓCIOS

Estamos em fase final da reforma da cozinha dos sócios, um espaço pensado para oferecer mais conforto e praticidade. As obras estão sendo realizadas com o objetivo de garantir um ambiente mais bonito, moderno e funcional, pronto para atender as demandas da temporada que se aproxima.

A nova cozinha contará com melhorias estruturais e estéticas, proporcionando uma experiência mais agradável e eficiente para todos os sócios. Em breve, este espaço estará pronto para uso, tornando os momentos de convivência ainda mais especiais.

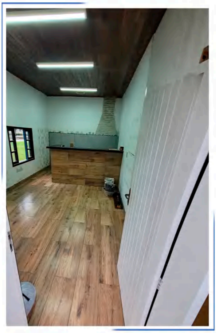

NOVA COBERTURA DA CHURRASQUEIRA

A churrasqueira do clube está passando por uma reforma completa para oferecer ainda mais conforto e funcionalidade aos associados. Em breve, o espaço estará pronto para uso, com um telhado totalmente novo que garantirá proteção contra as intempéries e um ambiente ainda mais agradável para confraternizações e eventos. A obra reflete o compromisso do clube em melhorar continuamente suas instalações para proporcionar a melhor experiência a todos.

ÁGUA DE QUALIDADE

O clube informa a seus sócios a instalação de um moderno sistema de filtragem de água. O equipamento, da marca Marwilt, foi projetado para garantir água com qualidade, eliminando odores e coloração indesejada.

Com essa inovação, todas as áreas do clube, incluindo os píeres, passam a contar com um recurso essencial para maior conforto e bem-estar dos associados.

marwilt
marwilt
marwilt

REFORMA HANGAR 3

No Hangar 3, as obras estão na fase final, com 85% já concluídas. Em seguida, serão realizados os serviços de elétrica, instalações de segurança contra incêndios e pintura. Nos próximos dias, o galpão estará 100% liberado para uso. Continuaremos compartilhando atualizações sobre o andamento das obras. Agradecemos a compreensão e o apoio de todos durante este período.

HANGAR 2

O Hangar 2 está em fase final de pinturas, com a instalação elétrica praticamente concluída. Foi implementado um sistema de iluminação em LED, visando maior eficiência energética e economia. Além disso, o espaço já está em pleno funcionamento, oferecendo abrigo seguro para embarcações, garantindo a qualidade e proteção necessárias.

ETAPAS	PROGRESSO
Mont. Cobert. Hangar 2	100%
Mont. Cobert. Hangar 3	85%
Revisão Elétrica	50%
Revisão Incêndio	100%
Acabamentos	70%

ETAPAS E PROGRESSO DOS PÍERES

Informamos que todos os piers de concreto já foram produzidos e a maioria está no clube.

Houve, no entanto, um contratempo na entrega dos conectores. Durante a execução, decidimos utilizar piers do modelo mais pesado (adequados para embarcações maiores). Porém, a SF da Suécia enviou conectores do modelo leve, o que exigiu um novo processo de importação. A previsão atual para a entrega desses conectores é 13/12.

Além disso, ajustamos o tamanho dos fingers, que agora terão 16 metros, substituindo o padrão anterior de 12 metros. O material também foi alterado: optamos por alumínio em vez de aço galvanizado, o que garantirá maior durabilidade. Os cunhos seguiram a mesma mudança, passando para alumínio. Essas alterações resultaram em atrasos na entrega dos perfis.

Com foco em qualidade, segurança e longevidade, essas mudanças implicaram na postergação do início das montagens, originalmente previsto para novembro. Como as últimas peças chegam na próxima semana, decidimos começar a montagem em fevereiro de 2025, preservando o uso dos piers durante a alta temporada.

Para minimizar os impactos, estamos trabalhando na recomposição do primeiro conjunto de piers desmontados, garantindo vagas suficientes para o verão.

Também alocaremos, dentro do possível, os novos piers de concreto atrás dos atuais de madeira, permitindo que os sócios já possam usufruir do conforto do novo modelo.

Agradecemos a compreensão e reforçamos nosso compromisso em oferecer a melhor estrutura náutica do país. Seguimos empenhados, apesar de contratempos fora de nosso controle.

ETAPAS	PROGRESSO

Produção de Pieres	100%
Montagem de Pieres	0%
Produção de Fingers	15%
Montagem de Fingers	0%
Realocação Estacas	20%
Elétrica	35%
Hidraulica	0%
Acabamentos	0%

QUADRAS DE ESPORTE

As quadras esportivas passaram por um processo completo de revitalização. Além da limpeza das áreas, as faixas foram repintadas e receberam um novo acabamento paisagístico com plantas da variedade Moreia, valorizando a beleza e a funcionalidade do espaço. A tabela de basquete foi reformada, garantindo maior segurança e qualidade para os jogadores. Como parte do projeto, foi também instalado um lindo comedouro para pássaros, reforçando a integração com a natureza e tornando o ambiente ainda mais acolhedor para todos.

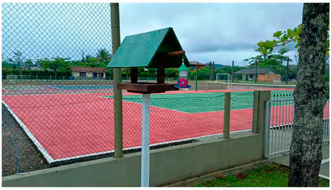

ATENDIMENTO ÁGIL NO RESTAURANTE

Com o objetivo de aprimorar ainda mais a experiência de nossos sócios, o Capri Iate Clube acaba de adquirir 10 tablets para uso exclusivo no restaurante. Esses dispositivos serão utilizados para agilizar os pedidos, garantir maior precisão no atendimento e proporcionar uma interação mais eficiente com nossos clientes.

Essa iniciativa faz parte de nosso compromisso contínuo em oferecer serviços de qualidade e inovadores. Acreditamos que a tecnologia pode ser uma aliada importante para tornar cada momento no Capri ainda mais especial.

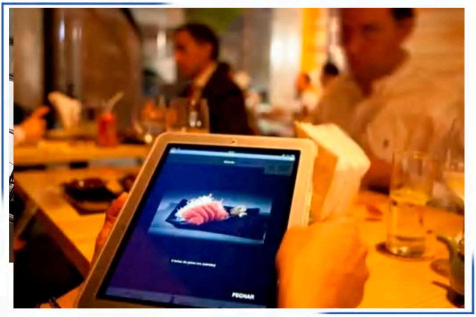

ABRIGO ESTABILIZADOR FINALIZADO

O abrigo foi construído com o objetivo de oferecer proteção eficiente e duradoura para o estabilizador, garantindo a continuidade operacional com segurança e confiabilidade. A etapa final de pintura não apenas proporciona uma estética limpa e profissional, mas também reforça a durabilidade da estrutura, protegendo-a contra as intempéries.

APLICATIVO NAVEGUEMOS

O Clube está em fase de teste e implementação do sistema Naveguemos, o mesmo utilizado por marinas de referência. Com ele, os sócios poderão solicitar movimentações e agendamentos diretamente pelo aplicativo, além de planejar rotas de navegação com georreferenciamento. O sistema também permite que os operadores realizem checklists das embarcações, proporcionando aos sócios um acompanhamento detalhado em tempo real via app. Além disso, será possível gerar relatórios mais precisos, com dados completos sobre embarcações e visitantes.

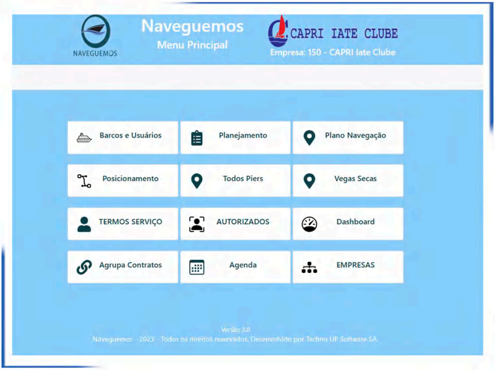

Versão: 2.0
Naveguemos - 2023 - Todos os direitos reservados. Desenvolvido por Techno UP Software SA.

SOFTWARE DE GESTÃO FINANCEIRA

O Capri Iate Clube dá mais um passo rumo à modernização com a aquisição do sistema financeiro OMIE. Essa ferramenta promete transformar a gestão financeira do clube, oferecendo mais agilidade e confiabilidade nos processos.

Com o OMIE, as atividades administrativas ganham eficiência, permitindo uma integração completa de dados, facilitando o controle de despesas, receitas e relatórios financeiros. Essa modernização reforça o compromisso do clube em oferecer serviços de qualidade, garantindo uma gestão transparente e segura para seus associados.

omie

Quero conhecer

Soluções estratégicas para sua empresa decolar.

Omie reúne 6 módulos totalmente integrados que otimizam sua gestão de ponta a ponta.

CRM
Acompanhe de perto seu negócio, com todas as informações sobre clientes, compras e vendas atualizadas de forma automática no sistema.

Vendas e NF-e
Livre-se dos trabalhos manuais: gerencie e fature as vendas dos produtos em um sistema totalmente integrado e automatizado.

Finanças
Tenha total controle sobre seu planejamento financeiro, reunindo conta corrente, fluxo de caixa, relatório financeiro diário e conciliação automática em um só lugar.

Estoque e produção
Garanta que suas operações funcionem sempre a todo vapor, controlando estoque e produção de forma otimizada.

Painel do Contador
Fique em dia com as obrigações tributárias e o envio de documentos: sua contabilidade recebe todas as informações sobre a sua empresa em tempo real.

Serviços e NFs
Realize o faturamento de serviços e acesse recibos, notas fiscais e contratos de forma simples e prática.

RÉVEILLON 2025

A festa de Réveillon que estamos organizando está sendo preparada com todo o carinho para proporcionar uma experiência inesquecível. Contaremos com duas bandas, DJ, e um menu finger food, com buffet de frios e quentes, além de um lanchinho especial na madrugada.

As bebidas serão servidas exclusivamente pelo serviço de bar do nosso restaurante, com consumo à parte. Tudo acontecerá no espaço do restaurante, que contará com uma nova área anexa especialmente preparada para a ocasião.

Para fechar a noite com estilo, teremos queima de fogos na praia.

Os ingressos para o evento já estão esgotados, e estamos ansiosos para celebrar com todos os presentes!

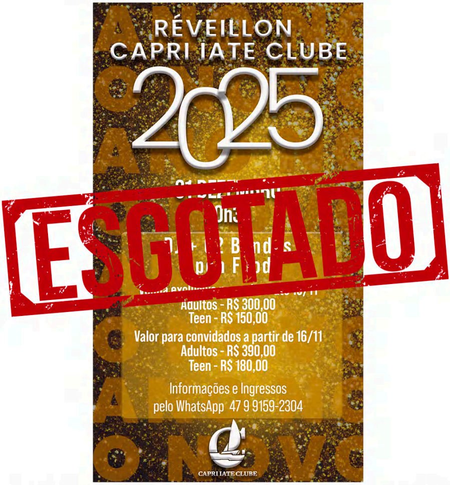

Adultos - R$ 300,00
Teen - R$ 150,00
Valor para convidados a partir de 16/11
Adultos - R$ 390,00
Teen - R$ 180,00
Informações e Ingressos
pelo WhatsApp 47 9 9159-2304

Até a próxima edição! Continue nos acompanhando para mais atualizações.
CAPRI IATE CLUBE